



GEMEENTELIJKE BASISCHOOL LOCHRISTI

NIEUWSBRIEF EERSTE TRIMESTER

Corona...bubbels...geen bubbels...niveau geel...niveau oranje...

De kogel is door de kerk, we kunnen van start gaan!!!

Met veel plezier en vol enthousiasme starten wij het nieuwe schooljaar. Mits de nodige maatregelen heten wij

ALLE kinderen terug welkom op onze school.

Wij hopen uiteraard dat jullie hebben genoten van een fijne vakantie
en dat iedereen in goede gezondheid verkeert.

In de hoop dat de pandemie de goede richting uitgaat,
niveau geel van kracht blijft of beter nog wijzigt naar niveau groen, wens ik iedereen
een fantastisch en leerrijk schooljaar toe!!

Uw nieuwe directeur
Nancy Van de Voorde

Algemene info start schooljaar 2020-2021 Belangrijke mededelingen inzake corona-maatregelen

ALGEMEEN

- Kinderen komen alle dagen naar school, hoera!
- Zieke kinderen blijven thuis! Leerplichtige kinderen: raadpleeg zeker een arts.
- Heel veel aandacht naar handhygiëne.
- Ventileren van de klas. Zorg dat je kind steeds aangepaste kledij aanheeft.
- Klassen worden alle dagen grondig gepoetst met water en zeep.
- Sanitair wordt meermaals per dag gepoetst.
- Contactpunten (lichtschakelaars, klinken,...) worden meermaals per dag gepoetst.

MONDMASKER EN SOCIAL DISTANCING, RESPECT VOOR ELKAAR 😊

- 1 ouder (of andere verantwoordelijke) brengt en/of haalt kind(eren) :

BRENGEN :

Kinderen worden aan de poort overgelaten aan de zorg van de toezichthoudende leerkracht.

Kleuters langs ingang Boudewijnlaan (poort speelplaats)

1^{ste} -> 4^{de} leerjaar langs ingang Boudewijnlaan (houten poort)

5^{de} en 6^{de} leerjaar langs ingang Schoolstraat

AFHALEN :

Zelfde ingang zoals het brengen. Volg het éénrichtingsverkeer richting uitgang.

Tijdens de wandeling naar de uitgang heeft u de mogelijkheid om uw kind(eren) op te pikken die zich per klas in de rij zullen bevinden.

- Volwassenen dragen **ALTIJD** een mondmasker.
- Ouders en leerkrachten respecteren de social distancing tussen volwassenen.
- Gesprek tussen ouders en leerkrachten aan de poort vvb.: beiden dragen mondmasker.
- Gesprekken, waarvoor een afspraak is gepland, gaan binnen door met de nodige afstanden.

KLASGEBEUREN

- Kleuterjuffen dragen geen mondmasker bij de kinderen.
- Leerkrachten uit het lager dragen tijdens de les een mondmasker als zij de social distancing niet kunnen respecteren, bvb. bij rondgang in de klas.
- In de klas zal de leerkracht uit het lager over een gezichtsscherm beschikken, zodat hij/zij zonder mondmasker frontaal kan lesgeven.
- In buitenlucht dragen de leerkrachten geen mondmasker, maar respecteren ze ook bij de kinderen de social distancing.
- De lessen lichamelijke opvoeding gaan zoveel mogelijk in buitenlucht door.
- Zolang we ons in niveau geel bevinden zal het zwemmen mits de nodige maatregelen starten in de week van 21 september. (datum onder voorbehoud) De zwemdata per klas komen op een sticker in het agenda.

EET- EN SPEELMOMENTEN

- Fruit/koek wordt in de klas gegeten. Indien er bestek nodig is brengt je kind dit zelf mee.
Melk wordt opnieuw aangeboden, in individuele flesjes of in een persoonlijke beker van school.
Water wordt genuttigd in een persoonlijke drinkfles, meegebracht van thuis.
- Speelplaats : Alle kinderen kunnen door elkaar spelen.
Om de grote groep van het lager te verkleinen werken we met gesplitste speeltijden en maken we gebruik van meerdere locaties.
- Warme maaltijden kunnen opnieuw genuttigd worden. Alle maaltijden (warm + boterhammen) gaan door in de refter zoals voor de pandemie, mits de nodige aangepaste maatregelen.
Wie warm blijft eten, dient te kiezen: altijd of nooit. Niet de ene dag wel, de andere dag niet.
Soep wordt momenteel van de traiteur uit nog niet geserveerd.
Kinderen krijgen een vaste plaats in de refter en zitten per leerjaar.
Voor en na het eten worden de handen gewassen onder toezicht van de verantwoordelijke leerkracht.

VOOR- EN NASCHOOLSE OPVANG

Voorschoolse opvang :

- Vóór 7u30 kan uw kind terecht bij Ferm. (zie brief Ferm)
- Vanaf 7u30 is er opvang op school.

Naschoolse opvang :

- Voor de kleuters : 16u05 tot 17u15 opvang op de speelplaats.
- Voor de lagere afdeling : 16u05 tot 16u50 : studie, met uitzondering van vrijdag en dagen personeelsvergaderingen
16u50 tot 17u15 : opvang op de speelplaats
- Op woensdag is er voor iedereen opvang tot 12u15.

BUSVERVOER

Busvervoer is weer mogelijk, mits de nodige aanpassingen.

Meer info op <https://www.jeugdlochristi.be/wij-ondersteunen/scholen/busvervoer>

BESMETTING? Info van sciensano (versie 14/8):

Een kleuterklas moet enkel worden gesloten als:

- een leerkracht een bevestigd geval is van COVID-19
- er twee bevestigde gevallen van COVID-19 zijn onder kinderen in dezelfde kleuterklas

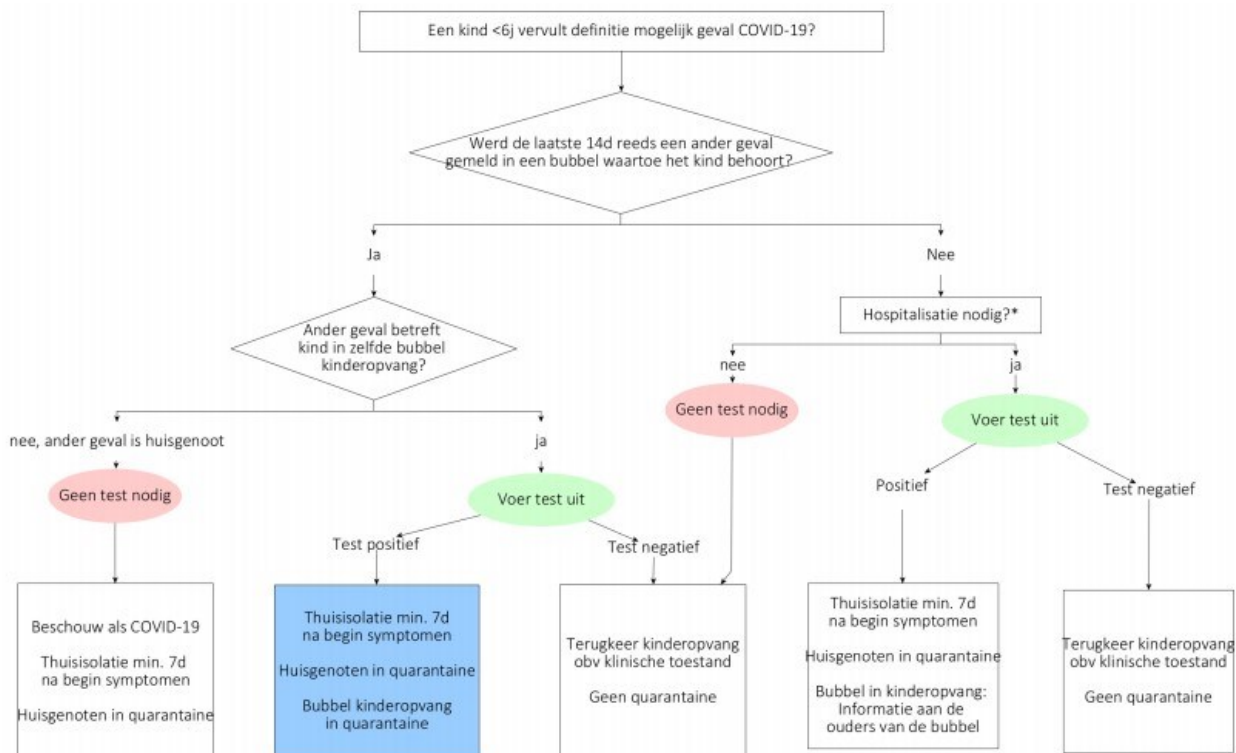

* een test kan ook uitgevoerd worden als om andere redenen zekerheid nodig is, bv. om een huisgenoot met hoog risico op ernstig verloop COVID-19 te informeren

Voor kinderen in het lager onderwijs:

- Als een kind in het lager onderwijs een bevestigd COVID-19 geval is, worden alle kinderen in de klas, evenals de leerkracht, beschouwd als contactpersonen met een laag risico = geen quarantaine.
- - Als de leerkracht een bevestigd COVID-19 geval is, worden alle kinderen in de klas ook beschouwd als contactpersonen met een laag risico (omdat de leerkrachten in de lagere school een afstand van 1,5 m kunnen bewaren) = leerkracht in quarantaine, leerlingen niet.
- Wanneer 2 leerlingen een bevestigd COVID-19 geval zijn moet de klas gesloten worden.
- Kinderen in het lager onderwijs (geen kleuters) die onder hetzelfde dak wonen als iemand die ziek is, moeten in quarantaine worden gezet en worden ook getest.

ALLERLEI

- De leerkrachten hebben duidelijke afspraken gemaakt omtrent de geziene of weggevallen leerstof. Alle essentiële leerstof wordt doorgenomen zodat uw kind alles heeft gezien.
 - Noteer zo snel mogelijk alle persoonlijke gegevens in het agenda of heen-en weerschriftje.
 - Wenst u de leerkracht te spreken? Voor niet dringende zaken kan u de leerkracht via mail contacteren (zie overzicht hierbij)
 - Vanaf 1/9/2020 : leerplicht vanaf 5 jaar, dus kinderen uit de derde kleuterklas.
 - Kinderen komen niet naar school : bel naar 09/331 53 61 of via het contactformulier op onze website.
- Leerplichtige kinderen dienen wettiging te hebben, af te geven aan de leerkracht.
- Bos- en zeeklas : info via de leerkracht op de ouderavond.
 - eerste dag studie: maandag 7 september

TER HERINNERING

- Traktatie voor verjaardagen: hou het sober, zoveel mogelijk individuele verpakkingen, GEEN snoep
- Koeken en fruit in herbruikbaar doosje. Verpakkingen blijven thuis.
- Waterfles
- Ouderavonden door klasleerkrachten -> zie brief
- Facultatieve vakantiedag op maandag 12 oktober '20 + maandag 18 januari '21
- Pedagogische studiedag op donderdag 26 november '20 en woensdag 24 maart '21



Personeel 2020 - 2021

Directeur: Nancy Van de Voorde	directie@gbslochristi.be	09/331 53 63
Beleidsmedewerker: Christi Van Aerschot	beleidsmedewerker@gbslochristi.be	09/331 53 65
Secretariaat algemeen:	secretariaat@gbslochristi.be	09/331 53 61
Secretariaat: Els Naudts:	els.naudts@gbslochristi.be	09/331 53 61
Secretariaat: Guido Verhofsté:	guido.verhofste@gbslochristi.be	09/331 53 62
Secretariaat: Claire Baeten:	claire.baeten@gbslochristi.be	09/331 53 62

Zorgco kleuter juf Inge	zorgkleuters@gbslochristi.be	09/324 89 96
Zorg kleuter juf Caroline	caroline.stevelinck@gbslochristi.be	
Zorg kleuter juf Anja	anja.depourcq@gbslochristi.be	
Zorg kleuter juf Maya	maya.bovendaerde@gbslochristi.be	

Zorgco lager juf Lieve	zorg.loch@gbslochristi.be	0477/516456
Zorg lager Juf Sophie	sophie.degeest@gbslochristi.be	
Zorg lager Juf Jessica	jessica.dhondt@gbslochristi.be	
Zorg lager Juf Anja	anja.depourcq@gbslochristi.be	
Zorg lager meester Andres	andres.caekebeke@gbslochristi.be	

Peuterklas: Juf Sandra	sandra.bolders@gbslochristi.be	
Juf Caroline	caroline.stevelinck@gbslochristi.be	
Kinderverzorgster Karina	karina.verschaffel@gbslochristi.be	

K1A Juf Ann P	ann.pieyns@gbslochristi.be	
K1B Juf Els	els.matthys@gbslochristi.be	

K2A Juf Chantale	chantale.versypt@gbslochristi.be	
Juf Els	els.boghaert@gbslochristi.be	
K2B Juf Brigitte	brigitte.haentjens@gbslochristi.be	
Juf Els	els.boghaert@gbslochristi.be	
K2C Juf An	an.dhooge@gbslochristi.be	
Juf Maya	maya.bovendaerde@gbslochristi.be	

K3A Juf An	an.vanhecke@gbslochristi.be	
K3B Juf Carine	carine.foncke@gbslochristi.be	
K3C Juf Natalie	natalie.meeuws@gbslochristi.be	
Juf Caroline	caroline.stevelinck@gbslochristi.be	

ICT coördinator Bart Decoster	bart.decoster@gbslochristi.be	
Bewegingsopvoeding kleuter: meester Hemmy	hemmy.iyavoo@gbslochristi.be	
juf Maya	maya.bovendaerde@gbslochristi.be	
Bewegingsopvoeding lager: meester Tuur	tuur.decooremeter@gbslochristi.be	
juf Kathelijne	kathelijne.depaepe@gbslochristi.be	
Katholieke godsdienst: juf Nancy	nancy.raes@gbslochristi.be	
juf Isabelle	isabelle.schatteman@gbslochristi.be	
Niet-confessionele zedenleer: juf Helena	helena.duiverman@gbslochristi.be	
Islamitische godsdienst: meester Kemal	kemal.isci@gbslochristi.be	
Protestantse godsdienst:		



L1A Juf Deirdre deirdre.decooremeter@gbslochristi.be
Juf Anja anja.depourcq@gbslochristi.be
L1B Juf Ann ann.vandenbergher@gbslochristi.be
Juf Anja anja.depourcq@gbslochristi.be
L1C Juf Kathy kathy.decock@gbslochristi.be

L2A Juf Caroline caroline.vermeersch@gbslochristi.be
Juf Jessica jessica.dhondt@gbslochristi.be
L2B Juf Hilde hilde.vanpeteghem@gbslochristi.be
L2C Meester Luc luc.dhont@gbslochristi.be

L3A Juf Ibrich ibrich.debaene@gbslochristi.be
Juf Jessica jessica.dhondt@gbslochristi.be
L3B Meester Robin robin.verschuere@gbslochristi.be
L3C Juf Cristine cristine.poppe@gbslochristi.be
Juf Birgit birgit.lybaert@gbslochristi.be

L4A Juf Natacha natacha.vandenbroeck@gbslochristi.be
L4B Meester Wilfried wilfried.smet@gbslochristi.be
Juf Anja anja.depourcq@gbslochristi.be
L4C Juf Sabine sabbine.pasques@gbslochristi.be

L5A Juf Silke silke.poelman@gbslochristi.be
L5B Juf Els els.lecluse@gbslochristi.be
L5C Juf Karen karen.watteeuw@gbslochristi.be
L5D Juf Ine ine.sey@gbslochristi.be

L6A Juf Ellen ellen.vandoorselaere@gbslochristi.be
L6B Juf An an.vanlaere@gbslochristi.be
L6C Juf Maaike maaike.vereecken@gbslochristi.be
L6D Juf Stéphanie stephanie.vanbuyten@gbslochristi.be



LAGER



September

DI	1	EERSTE SCHOOLDAG
WO	2	
DO	3	info avond L1ABC
VR	4	
ZA	5	
ZO	6	
MA	7	info avond K3ABC, K1Be, L5Be, PEUTER lo
DI	8	info avond K1AB, L6ABCD+Be, K2Be
WO	9	info avond K2ABC, L2Be, L3Be
DO	10	info avond L2ABC, L1Be, Peut Be OC LO
VR	11	
ZA	12	
ZO	13	
MA	14	info avond L3ABC, sportdag L5ABCD, bosklas L6
DI	15	info avond L4ABC, K3Be, L4be bosklas L6
WO	16	info avond L5ABCD bosklas L6
DO	17	bosklas L6
VR	18	bosklas L6
ZA	19	Plechtige communie: zegening van de jeugd LO
ZO	20	
MA	21	sportdag L5Be
DI	22	
WO	23	
DO	24	
VR	25	Pyjamavertelavond OC Be
ZA	26	plechtige communie: vormsel BE
ZO	27	plechtige communie: vormsel LO
MA	28	PV Be
DI	29	
WO	30	



OKTOBER

DO	1	sportdag L6ABCD+be, PV kleuter en lager LO
VR	2	
ZA	3	1ste communie lo + lentefeest
ZO	4	
MA	5	Dag van de Leraar zeeklas L4
DI	6	zeeklas L4
WO	7	zeeklas L4
DO	8	OC LO
VR	9	
ZA	10	Quiz OC Lo
ZO	11	1ste communie Be
MA	12	GEEN SCHOOL - facultatieve verlofdag
DI	13	
WO	14	Rapport L1, oudercontact L1
DO	15	Fotograaf, oudercontact L1
VR	16	
ZA	17	
ZO	18	
MA	19	sportklassen L3A+L3B (19-23 oktober)
DI	20	
WO	21	SVS tafeltennis, K2Be+K3Be boerderij
DO	22	Grootouderfeest Be
VR	23	
ZA	24	VOCCLO kaasavond
ZO	25	Wintertijd
MA	26	sportklassen 3C (26-30 okt) oudercontact kl
DI	27	oudercontact kl
WO	28	oudercontact kl
DO	29	
VR	30	Rapport L2-L6
ZA	31	Halloweenwandeling OC Be



November

ZO	1	Allerheiligen
MA	2	Herfstvakantie
DI	3	
WO	4	
DO	5	
VR	6	
ZA	7	
ZO	8	
MA	9	L3AB Kina oudercontact L2-L6
DI	10	oudercontact L2-L6
WO	11	Wapenstilstand
DO	12	OC LO
VR	13	
ZA	14	
ZO	15	
MA	16	Grootouderfeest L1ABC PV LO KL
DI	17	Grootouderfeest K1AB PV BE
WO	18	Grootouderfeest Peut lo, Pbe+K1be boerderij
DO	19	Grootouderfeest K2ABC + L1Be PV LO Lag
VR	20	Grootouderfeest K3ABC, Rapport L1
ZA	21	
ZO	22	
MA	23	L3C+Be Kina
DI	24	
WO	25	
DO	26	Geen school: pedagogische studiedag
VR	27	voorleesavond LO
ZA	28	Quiz Be + Ledenfeest Lo
ZO	29	
MA	30	

DECEMBER

DI	1	
WO	2	
DO	3	
VR	4	Sinterklaas op school
ZA	5	
ZO	6	
MA	7	PV LOCHRISTI Lager
DI	8	PV LOCHRISTI kleuter
WO	9	
DO	10	OC LO, PV Beervelde
VR	11	
ZA	12	
ZO	13	
MA	14	
DI	15	
WO	16	SVS Unihockey L5+L6
DO	17	
VR	18	Rapport L1-L6
ZA	19	
ZO	20	
MA	21	Kerstvakantie
DI	22	
WO	23	
DO	24	
VR	25	Kerstmis
ZA	26	
ZO	27	
MA	28	
DI	29	
WO	30	
DO	31	